



FORUM 1

Durch Bildungsmonitoring Orientierung geben und
Entscheidungsgrundlagen liefern

Annäherung an eine bedarfsgerechte Bildungsberichterstattung



Roter Faden

- Bildungsberichterstattung - Für wen?
- Bedarfsermittlung
- Umsetzung – Konzept Bildungsberichterstattung
- FaktenCheck Bildung
- Kritische Betrachtung





Zielgruppe

- **Politik**
- **Verwaltung**
- **Interessierte (Fach-)Öffentlichkeit**



- **Wie?** **Online-Befragung** von 105 Personen (SoSci Survey)
- **Wer?** Verwaltung, Kommunalpolitik + Träger/ Institutionen
- **Was?** Fokus: Umgang mit und Bedarf an bildungsbezogenen Publikationen
- **Wann?** Mai 2018
- **Feedback:** Rücklauf 52%

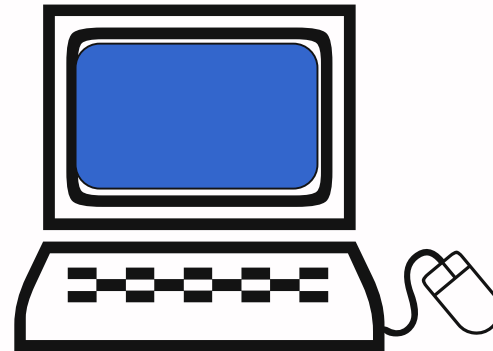

Ergebnis

Wunsch nach...

- Bereitstellung bildungsbezogener Daten in kürzeren Abständen
- umfassenden Bildungsberichten **und** themenspezifischen Analysen

Prioritätensetzung:

- (1) Aktuelle und verlässliche/ valide Daten
- (2) Überblick über das Bildungsgeschehen/ Entwicklungstrends
- (3) Breites Themenspektrum (Lebenslanges Lernen)
- (4) Kontinuität und Verlässlichkeit
- (5) Vertiefende Informationen



Bildungsbericht



Teilberichte (TB1 bis TB4)



- TB1: Frühkindliche Bildung



- TB2: Schulische Bildung



- TB3: Berufliche und Hochschulbildung



- TB4: Erwachsenenbildung



FaktenCheck

Kennziffern/ statistische Daten zur
Entwicklung der Bildungssituation in Halle



Nach viertem Teilbericht **Evaluierung** des Bildungsberichts wesens:

- Publikationsformen
- Themen
- Inhalte
- Zeitliche Abstände
- Ressourcen



Link zum FaktenCheck Bildung 2021: <https://www.halle.de/de/Verwaltung/Online-Angebote/Veroeffentlichungen/index.aspx?RecID=852&Mark=F>



Rahmenbedingungen für Bildung

- Demografische Daten, Soziale Lage & Arbeitsmarkt
- Kommunale Bildungsausgaben

Frühkindliche Bildung

- Betreuungs-, Versorgungs- und Auslastungsquoten
- Übergang in die Grundschule (fristgemäße Einschulungen, Ergebnisse der SEU)

Schulische Bildung

- Übergangsquote an weiterführende Schulen, Schulabgänger*innen nach Abschlüssen
- Schulverweigerung (nach Schularten)

Berufliche sowie Aus- und Weiterbildung

- Bewerber*innen auf Ausbildungsstellen, versorgte und unversorgte Bewerber*innen

Non-formale Bildung

- Geförderte Maßnahmen und Vollzeitstellen der Jugendarbeit und der Familienarbeit
- Schulsozialarbeit (Schulen und Vollzeitstellen)



3.1 Rahmenbedingungen für Bildung – Faktenblatt

Bevölkerungsentwicklung

Die Bevölkerungsentwicklung ist seit 2019 leicht negativ. >> 001

Neugeborene

2020 gab es rd. **120** Geburten weniger als 2016.

Der Entwicklungstrend ist seit 2019 wieder rückläufig. >> 005

Alleinerziehende

Rund **7.500** Alleinerziehende⁹ lebten im Jahr 2020 in Halle (Saale). Ihre Zahl hat sich in den letzten Jahren stabilisiert und lässt nach 2017 einen leichten Rückgang erkennen.

>> 011

Altersstruktur

Die Altersgruppen der unter 18-Jährigen und der über 65-Jährigen nahmen seit 2016 zu, während die Gruppe der 18 bis 65-Jährigen zurückging.

>> 008

Arbeitsmarkt

Die Zahl der **Arbeitslosen und Langzeitarbeitslosen⁹** ist von 2016 bis 2019 deutlich gesunken... **-23%** / **-45%**

+12% / +16% ... stieg zum Jahr 2020 aber wieder an. >> 013f

Ausgaben für Bildung

Ein Viertel der kommunalen Gesamtausgaben¹ floss in den letzten Jahren in den Bildungsbereich.

Im Jahr 2020 betragen die Bildungsausgaben⁵¹ pro Einwohner*in **840** Euro. >> 033

Soziale Lage

Mehr als ein Viertel der Kinder (<15 Jahren) in Halle (Saale) lebten in Haushalten, die Grundschüler nach SGB II beziehen.

Ihr Anteil ist von 33% im Jahr 2017 auf **28%** im Jahr 2020 zurückgegangen. >> 019f

Migrationshintergrund

Zum 31.12.2020 lebten rund **32.900** Personen mit Migrationshintergrund⁹ in Halle (Saale), etwa 14% der Gesamtbevölkerung.

Der größte Teil k⁹ floss in Kindertag... >> 003

Verteilung der Bildungsausgaben

← Faktenblatt

Datenblatt →

3.1 Rahmenbedingungen für Bildung – Datenblatt

Demografie		2016	2017	2018	2019	2020	Tendenz		
Bevölkerungsstruktur									
001	Anzahl der Einwohner*innen (mit Hauptwohnsitz in Halle (Saale))	239.738	241.093	241.333	240.931	239.870	→		
002	Anzahl der ausländischen ⁹ Einwohner*innen	19.741	22.198	23.225	23.895	24.777	↗		
003	Anzahl der Einwohner*innen mit Migrationshintergrund ⁹	26.741	29.640	30.893	31.933	32.946	↗		
Bevölkerungsbewegung									
004	Wanderungssaldo ⁹	2.013	1.990	769	-25	-217	↘		
005	Anzahl der Geburten	2.294	2.388	2.518	2.304	2.171	↔		
006	Natürliche Bevölkerungsentwicklung (Natürlicher Saldo ⁹)	-591	-684	-534	-475	-889	↔		
Altersstruktur									
007	Durchschnittsalter der Bevölkerung	44,9	44,9	44,8	45,0	45,1	→		
008	Altersgruppen	0 bis unter 6 Jahre	13.042	13.404	13.747	13.602	13.386	↔	
		6 bis unter 18 Jahre	23.243	23.885	24.288	24.353	24.676	↗	
		18 bis unter 27 Jahre	28.202	27.524	27.838	28.154	28.420	→	
		27 bis unter 65 Jahre	118.560	118.918	117.649	116.423	114.787	→	
		65 Jahre und älter	56.691	57.362	57.811	58.399	58.601	→	
009	Jugendquote ⁹ (in %)	20,3	20,9	21,5	21,5	21,7	↗		
010	Altenquote ⁹ (in %)	37,2	37,7	38,3	38,9	39,3	↗		
Soziale Lage & Arbeitsmarkt									
011	▶Anzahl Alleinerziehender ⁹	7.674	7.717	7.624	7.598	7.496	→		
012	Anzahl sozialversicherungspflichtig Beschäftigter ⁹ (am Wohnort) ¹	83.173	84.975	86.457	87.170	87.290	↗		
013	Anzahl der Arbeitslosen insgesamt ²	darunter:		12.503	11.530	10.424	9.653	10.812	↘
		Anzahl der Frauen		5.361	4.844	4.274	3.935	4.318	↘
		Anzahl der Ausländer*innen ⁹		2.070	2.488	2.429	2.310	2.695	↗
014	Anzahl der Langzeitarbeitslosen ^{2,6}	4.655	4.013	3.461	2.726	3.150	↘		
015	Arbeitslosenquote (bezogen auf alle zivilen Erwerbspersonen) ² (in %)	10,8	9,9	8,9	8,2	9,2	↘		
016	Jugendarbeitslosenquote ⁹ (15 bis <25 Jahre) ² (in %)	10,1	10,5	9,3	8,7	9,5	↔		
017	SGB II-Quote ⁹ (in %)	19,3	19,3	18,0	16,8	16,0	↘		

¹ Stichtag: 30.06. des Jahres ² Jahresdurchschnitt



FEEDBACK-Bogen zum FaktenCheck BILDUNG

Sehr geehrte Damen und Herren, liebe Nutzer*innen des FaktenChecks Bildung,
im Zuge der Neuausrichtung der halleschen Bildungsberichterstattung erscheint der FaktenCheck Bildung von nun an jährlich als neues und ergänzendes Publikationsformat. Er bietet in Form einer statistischen Übersicht einen breiten Überblick über Entwicklungen in allen Bildungsbereichen lebenslangen Lernens. Um ihn weiter zu optimieren und auf Ihre Bedarfe zuzuschneiden, sind wir sehr an Ihrem Feedback interessiert und möchten Sie ausdrücklich dazu ermuntern, sich wenige Minuten Zeit zu nehmen und die folgenden Fragen zu beantworten. Sie können direkt in diesem Dokument antworten, es abspeichern und anschließend als Anhang verschicken. Bitte senden Sie den ausgefüllten Fragebogen an annett.fritzsche@halle.de.

Vielen Dank!

1. Ist der FaktenCheck Bildung für Sie und Ihre Arbeit von Nutzen?				
<input type="checkbox"/> ja <input type="checkbox"/> nein <input type="checkbox"/> weiß ich (noch) nicht				
2. Wie bewerten Sie folgende Aspekte des FaktenChecks??				
	gut	eher gut	eher schlecht	schlecht
• die Auswahl der Kennziffern	<input type="checkbox"/>	<input type="checkbox"/>	<input type="checkbox"/>	<input type="checkbox"/>
• die Struktur/ den Aufbau	<input type="checkbox"/>	<input type="checkbox"/>	<input type="checkbox"/>	<input type="checkbox"/>
• den Umfang	<input type="checkbox"/>	<input type="checkbox"/>	<input type="checkbox"/>	<input type="checkbox"/>
3. Gibt es etwas, das Ihnen verbesserungswürdig erscheint?				
<input type="checkbox"/> nein <input type="checkbox"/> ja, nämlich ... <small>Klicken oder tippen Sie hier, um Text einzugeben.</small>				
4. Gibt es weitere Anregungen				
<input type="checkbox"/> nein <input type="checkbox"/> ja, nämlich ... <small>Klicken oder tippen Sie hier, um Text einzugeben.</small>				
5. In welchem Bereich sind Sie tätig?				
<input type="checkbox"/> Politik				
<input type="checkbox"/> Verwaltung				
<input type="checkbox"/> Freier (Bildungs-)Träger				
<input type="checkbox"/> anderer Bereich, und zwar ... <small>Klicken oder tippen Sie hier, um Text einzugeben.</small>				





FaktenCheck

- Feedback: durchweg positiv, guter Überblick
- FaktenCheck macht Schule 😊 - Format gut auf andere Bereiche (Anregung Stadtrat) und andere Kommunen (z.B. Magdeburg) übertragbar
- Reichweite?
- Praktikabilität für Nutzer*innen ausbaufähig
- Praktikabilität für Ersteller*in ebenfalls ausbaufähig
- Aktualität der Daten

Bildungsberichte

- Vorteil gegenüber FaktenCheck: sozialräumlich differenzierte Aussagen, Kausalitäten, Hintergrundinformationen, Einbettung in Kontext, Verknüpfung mit Konzepten, Planungen → Ausblicke
- Hoher Aufwand: Berichtsfolge sehr dicht, Qualität der Zuarbeiten sehr unterschiedlich
- Rezeption? Praktikabilität?
- Prozess (Erstellung und anschließend Arbeit mit dem Bericht) ist der eigentliche Mehrwert (sonst maximal Strohfeuer)



Vielen Dank für Ihre Aufmerksamkeit!

Stadt Halle (Saale) - Geschäftsbereich IV - Bildung und Soziales

Annett Fritzsche (Sozialplanung)

✉ annett.fritzsche@halle.de

☎ 0345 221 4036